

地番	甲 2300-1, -12	地 積 測 量 図
土地の所在	伊予市上吾川字白水	

求積表

地番 (イ) 甲2300-1		(世界測地系準拠)		
測点	X	Y	辺長	方向角
BP8	84758.942	-72326.579	10.00	266 48 57
BP7	84758.386	-72336.573	1.89	355 42 4
KT5	84760.275	-72336.715	1.65	326 39 58
KT6	84761.654	-72337.622	2.06	334 24 18
KT7	84763.512	-72338.512	2.15	346 49 47
KT8	84765.606	-72339.002	5.87	354 21 47
KT9	84771.452	-72339.579	14.54	54 24 45
BP6	84779.919	-72327.747	20.00	176 48 51
BP5	84759.941	-72326.635	1.00	176 47 30
倍積	399.439917			
面積	199.7199585			
			地積	199.71 m²

地番 (ロ) 2300-12				
測点	X	Y	辺長	方向角
BP4	84758.443	-72326.551	10.00	266 48 46
KT4	84757.887	-72336.536	0.50	355 45 34
BP7	84758.386	-72336.573	10.00	86 48 57
BP8	84758.942	-72326.579	0.50	176 47 18
倍積	10.005661			
面積	5.0028305			
			地積	5.00 m²

使用公式 $A=1/2 \cdot \sum (X_2-Y_1) \cdot (Y_2+Y_1)$

引照点表				
基準点	X	Y	内角	距離
器械点 EJ1	84752.703	-72338.297		
後視点 EJ2	84759.945	-72300.312	0 0 0	38.669
視準点	X	Y	内角	距離
KT4	84757.887	-72336.536	299 33 24	5.475
KT5	84760.275	-72336.715	292 35 42	7.735
KT6	84761.654	-72337.622	285 6 24	8.976
KT7	84763.512	-72338.512	279 39 17	10.811
KT8	84765.606	-72339.002	277 40 0	12.922
KT9	84771.452	-72339.579	276 52 57	18.793
BP4	84758.443	-72326.551	344 45 2	13.073
BP5	84759.941	-72326.635	338 58 6	13.726
BP6	84779.919	-72327.747	301 58 57	29.189
BP7	84758.386	-72336.573	297 40 12	5.939
BP8	84758.942	-72326.579	342 45 43	13.275

KT6, EJ1, EJ2; 金属錕

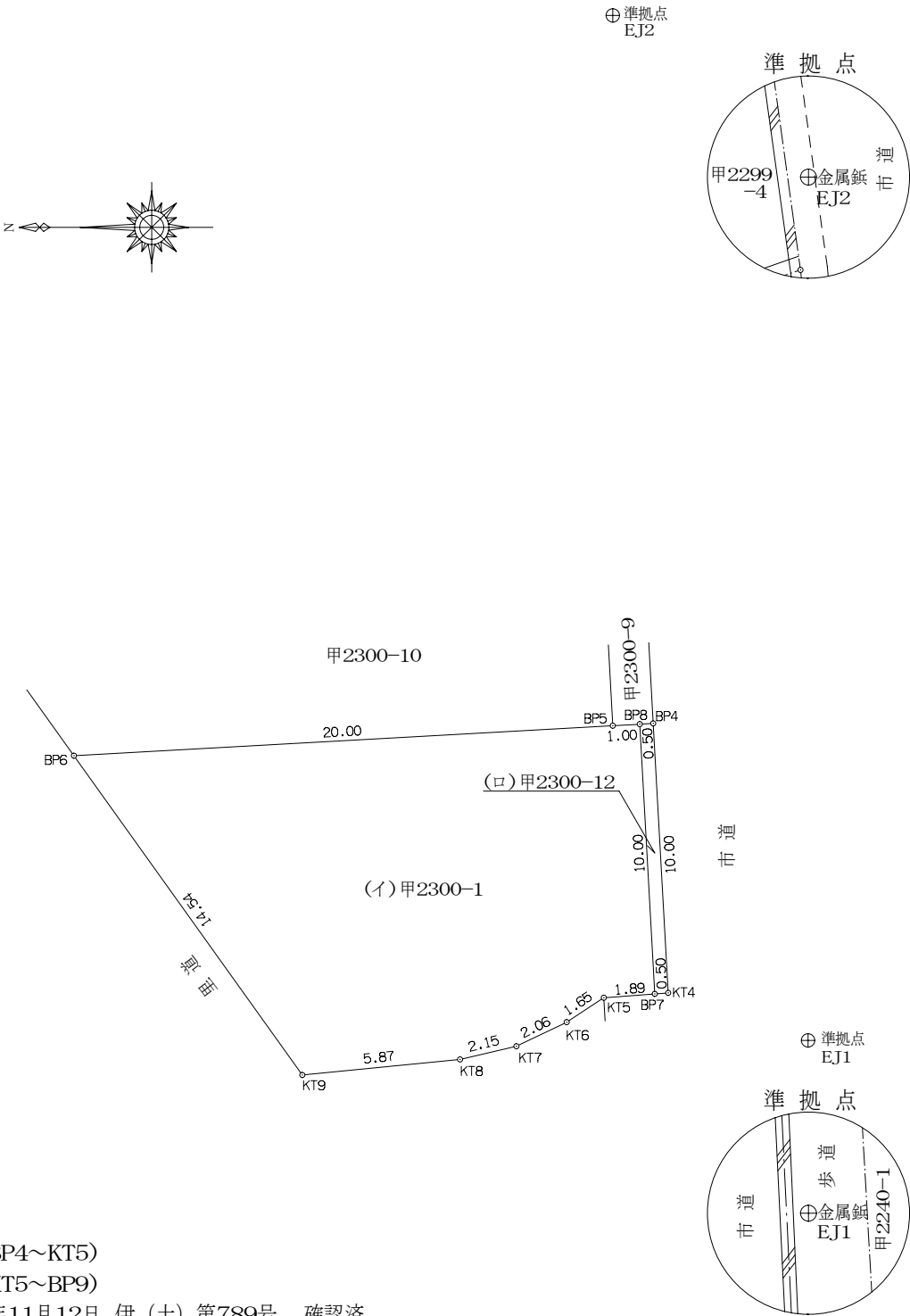

市道 (BP4~KT5)
里道 (KT5~BP9)
令和6年11月12日 伊 (土) 第789号 確認済

作成者 伊予市下吾川1382番地5 (令和 7年 6月12日測量)
土地家屋調査士 大政英司 (令和 7年 6月10日作成)

申請人 株式会社 亀岡
代表取締役 山本忠

地 番	甲 2300-9, -13	地 積 測 量 図
土地の所在	伊 予 市 上 吾 川 字 白 水	

求積表

地番 (イ)2300-9		(世界測地系準拠)		
測 点	X	Y	辺 長	方 向 角
BP9	84759.498	-72316.594	10.00	266 48 46
BP8	84758.942	-72326.579	1.00	356 47 30
BP5	84759.941	-72326.635	10.00	86 48 46
BP2	84760.497	-72316.650	1.00	176 47 30
倍積	20.012302			
面積	10.0061510		地積	10.00 m²

地番 (ロ)2300-13				
測 点	X	Y	辺 長	方 向 角
BP3	84758.999	-72316.566	10.00	266 48 46
BP4	84758.443	-72326.551	0.49	356 47 18
BP8	84758.942	-72326.579	10.00	86 48 46
BP9	84759.498	-72316.594	0.49	176 47 18
倍積	9.996166			
面積	4.9980830		地積	4.99 m²

使用公式 $A=1/2 \cdot \sum (X_2-X_1) \cdot (Y_2+Y_1)$

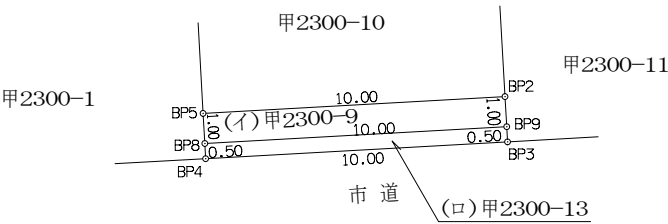

⊕準拠点
EJ1

引 照 点 表				
基 準 点	X	Y	内 角	距 離
器械点 EJ1	84752.703	-72338.297		
後视点 EJ2	84759.945	-72300.312	0 0 0	38.669
視 準 点	X	Y	内 角	距 離
BP2	84760.497	-72316.650	350 59 34	23.007
BP3	84758.999	-72316.566	354 38 12	22.625
BP4	84758.443	-72326.551	344 45 2	13.073
BP5	84759.941	-72326.635	338 58 6	13.726
BP8	84758.942	-72326.579	342 45 43	13.275
BP9	84759.498	-72316.594	353 24 34	22.742

EJ1, EJ2; 金属鋳

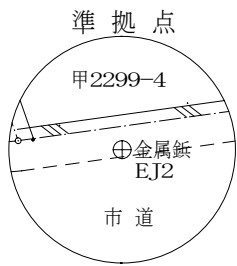
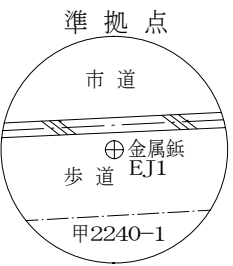

市道 (BP3~BP4)
令和6年11月12日 伊 (土) 第789号 確認済

作 成 者	伊 予 市 下 吾 川 1382番 地 5 土地家屋調査士 大 政 英 司	(令和 7年 6月 12日 測量) (令和 7年 6月 10日 作成)
-------	--	--

申 請 人	株 式 会 社 亀 岡 代 表 取 締 役 山 本 忠	1 / 250
-------	--------------------------------	---------

地 番	甲 2300-11.-14	地 積 測 量 図
土地の所在	伊予市上吾川字白水	

求積表

地番 (イ)2300-11		(世界測地系準拠)			
測 点	X	Y	辺 長	方 向 角	
BP12	84760.549	-72301.856	5.50	264 21 46	
BP11	84760.008	-72307.337	5.87	266 52 0	
BP10	84759.687	-72313.201	3.39	266 48 42	
BP9	84759.498	-72316.594	1.00	356 47 30	
BP2	84760.497	-72316.650	21.08	356 48 47	
BP1	84781.546	-72317.822	5.34	156 19 6	
KT17	84776.653	-72315.676	6.46	70 50 1	
KT14	84778.776	-72309.568	11.28	163 44 1	
KT15	84767.946	-72306.408	2.40	110 14 16	
KT16	84767.115	-72304.154	6.95	160 42 39	
倍積	410.043054				
面積	205.0215270		地積	205.02 m²	

地番 (ロ)2300-14					
測 点	X	Y	辺 長	方 向 角	
KT1	84760.063	-72301.686	5.64	264 21 48	
KT2	84759.509	-72307.299	5.88	266 52 19	
KT3	84759.188	-72313.173	3.39	266 48 42	
BP3	84758.999	-72316.566	0.50	356 47 18	
BP9	84759.498	-72316.594	3.39	86 48 42	
BP10	84759.687	-72313.201	5.87	86 52 0	
BP11	84760.008	-72307.337	5.50	84 21 46	
BP12	84760.549	-72301.856	0.51	160 43 14	
倍積	14.852921				
面積	7.4264605		地積	7.42 m²	

使用公式 $A=1/2 \cdot \sum (X_2-Y_1) \cdot (Y_2+Y_1)$

引 照 点 表					
基 準 点	X	Y	内 角	距 離	
器械点 EJ2	84759.945	-72300.312			
後視点 EJ1	84752.703	-72338.297	0 0 0	38.669	
視 準 点	X	Y	内 角	距 離	
KT1	84760.063	-72301.686	15 42 10	1.379	
KT2	84759.509	-72307.299	7 13 24	7.001	
KT3	84759.188	-72313.173	7 25 32	12.883	
KT14	84778.776	-72309.568	74 37 7	20.983	
KT15	84767.946	-72306.408	63 29 25	10.059	
KT16	84767.115	-72304.154	72 36 35	8.134	
KT17	84776.653	-72315.676	58 11 38	22.698	
BP1	84781.546	-72317.822	61 45 56	27.807	
BP2	84760.497	-72316.650	12 43 45	16.347	
BP3	84758.999	-72316.566	7 27 48	16.282	
BP9	84759.498	-72316.594	9 13 18	16.288	
BP10	84759.687	-72313.201	9 38 51	12.892	
BP11	84760.008	-72307.337	11 18 29	7.025	
BP12	84760.549	-72301.856	32 9 33	1.658	

EJ1, EJ2:金属鈹

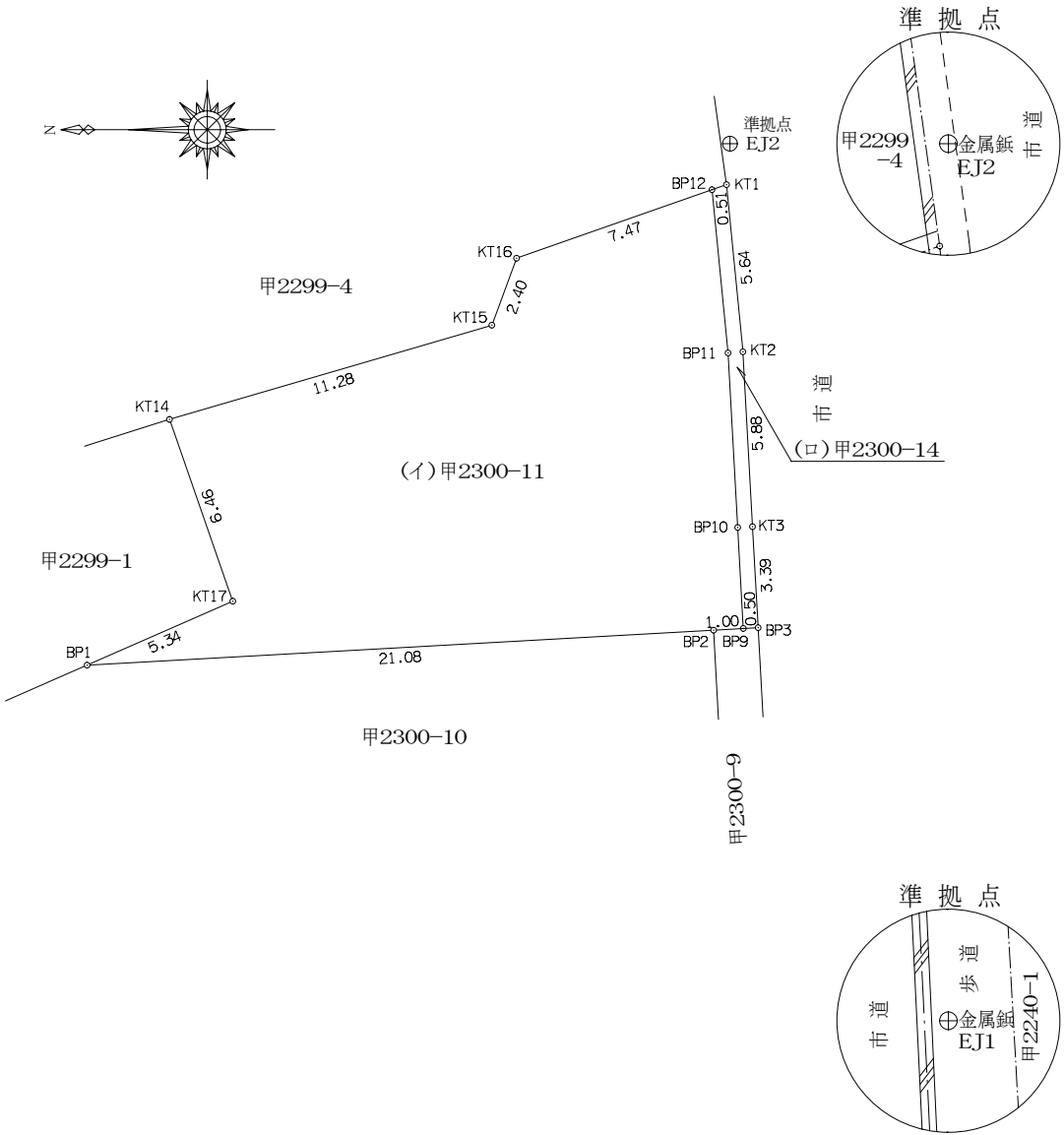

市道 (KT1~BP3)
令和6年11月12日 伊 (土) 第789号 確認済

準拠点
EJ1 ⊕

作成者 伊予市下吾川1382番地5 (令和 7年 5月12日測量)
土地家屋調査士 大政英司 (令和 7年 6月10日作成)

申請人 株式会社 亀岡
代表取締役 山本忠

1 / 250

地 番	甲 2300-10, -15	地 積 測 量 図
土地の所在	伊 予 市 上 吾 川 字 白 水	

求 積 表				
地番 (イ)2300-10		(世界測地系準拠)		
測 点	X	Y	辺 長	方 向 角
BP6	84779.919	-72327.747	9.44	54 24 45
BP13	84785.416	-72320.066	5.78	156 18 49
BP14	84780.120	-72317.742	19.65	176 48 51
BP2	84760.497	-72316.650	10.00	266 48 46
BP5	84759.941	-72326.635	20.00	356 48 51
倍積	450.099813		地積	225.04 m²
面積	225.0499065			

地番 (ロ)2300-15				
測 点	X	Y	辺 長	方 向 角
BP13	84785.416	-72320.066	0.51	54 25 46
KT10	84785.713	-72319.650	4.55	156 18 49
BP1	84781.546	-72317.822	1.42	176 48 0
BP14	84780.120	-72317.742	5.78	336 18 49
倍積	5.166732		地積	2.58 m²
面積	2.5833660			

使用公式 $A=1/2 \cdot \Sigma (X_2-X_1) \cdot (Y_2+Y_1)$

引 照 点 表				
基 準 点	X	Y	内 角	距 離
器械点 EJ2	84759.945	-72300.312		
後視点 EJ1	84752.703	-72338.297	0 0 0	38.669
視 準 点	X	Y	内 角	距 離
KT10	84785.713	-72319.650	63 54 26	32.217
BP1	84781.546	-72317.822	61 45 56	27.807
BP2	84760.497	-72316.650	12 43 45	16.347
BP5	84759.941	-72326.635	10 47 8	26.323
BP6	84779.919	-72327.747	46 51 2	33.936
BP13	84785.416	-72320.066	62 59 57	32.233
BP14	84780.120	-72317.742	59 58 5	26.661

EJ1, EJ2:金属鋸

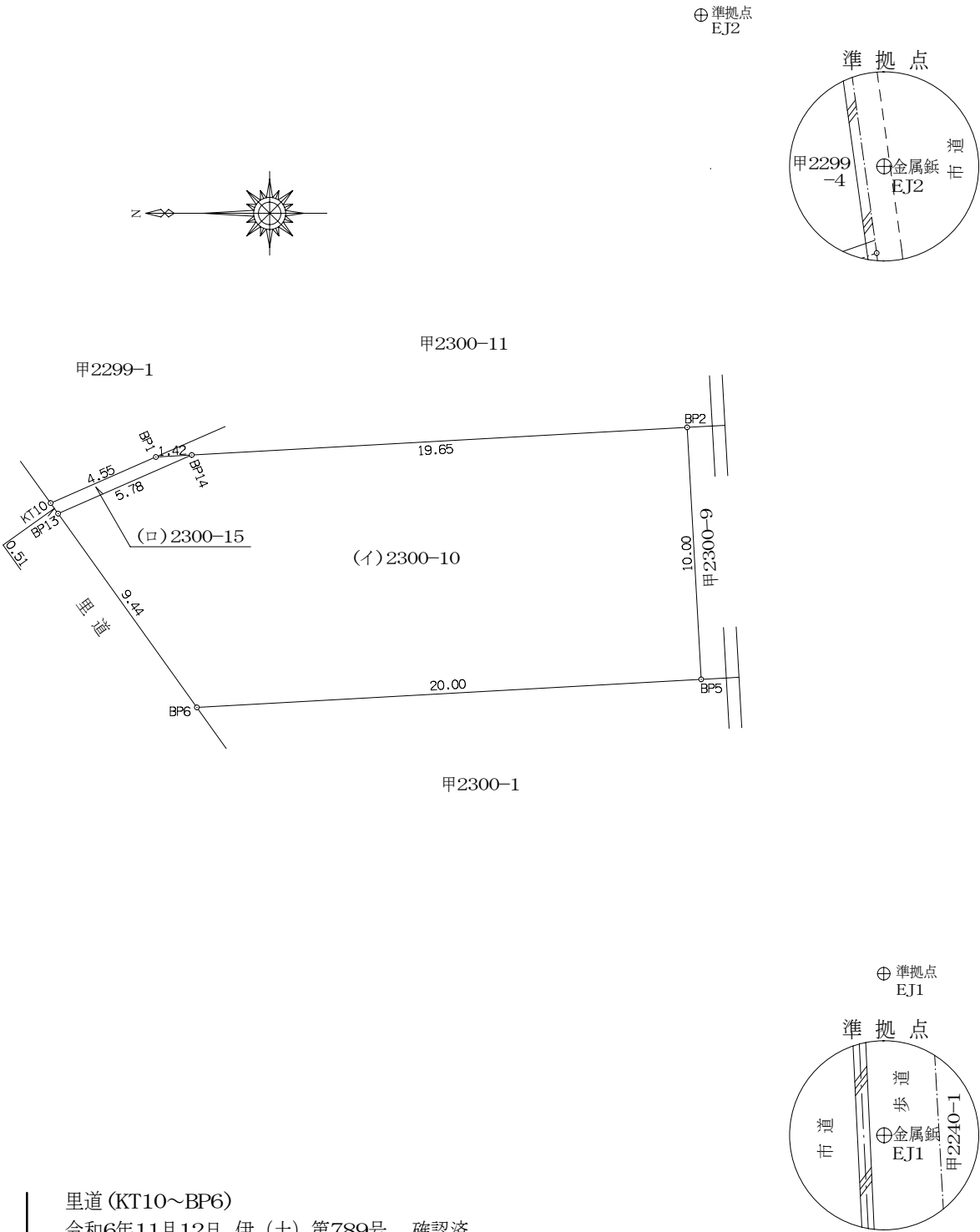

里道 (KT10~BP6)
令和6年11月12日 伊 (土) 第789号 確認済

作 成 者	伊 予 市 下 吾 川 1382番 地 5 土地家屋調査士 大 政 英 司	(令和 7年 9月 13 日測量) (令和 7年 9月 13 日作成)	申 請 人	株 式 会 社 亀 岡 代 表 取 締 役 山 本 忠	1 / 250
-------	--	--	-------	--------------------------------	---------

座 標 値 一 覧 表

1 頁

字名	033	上吾川
----	-----	-----

地 番	甲2299-1	小字名称	
地目 (台帳)	宅地		
地積 (台帳)	80.50		

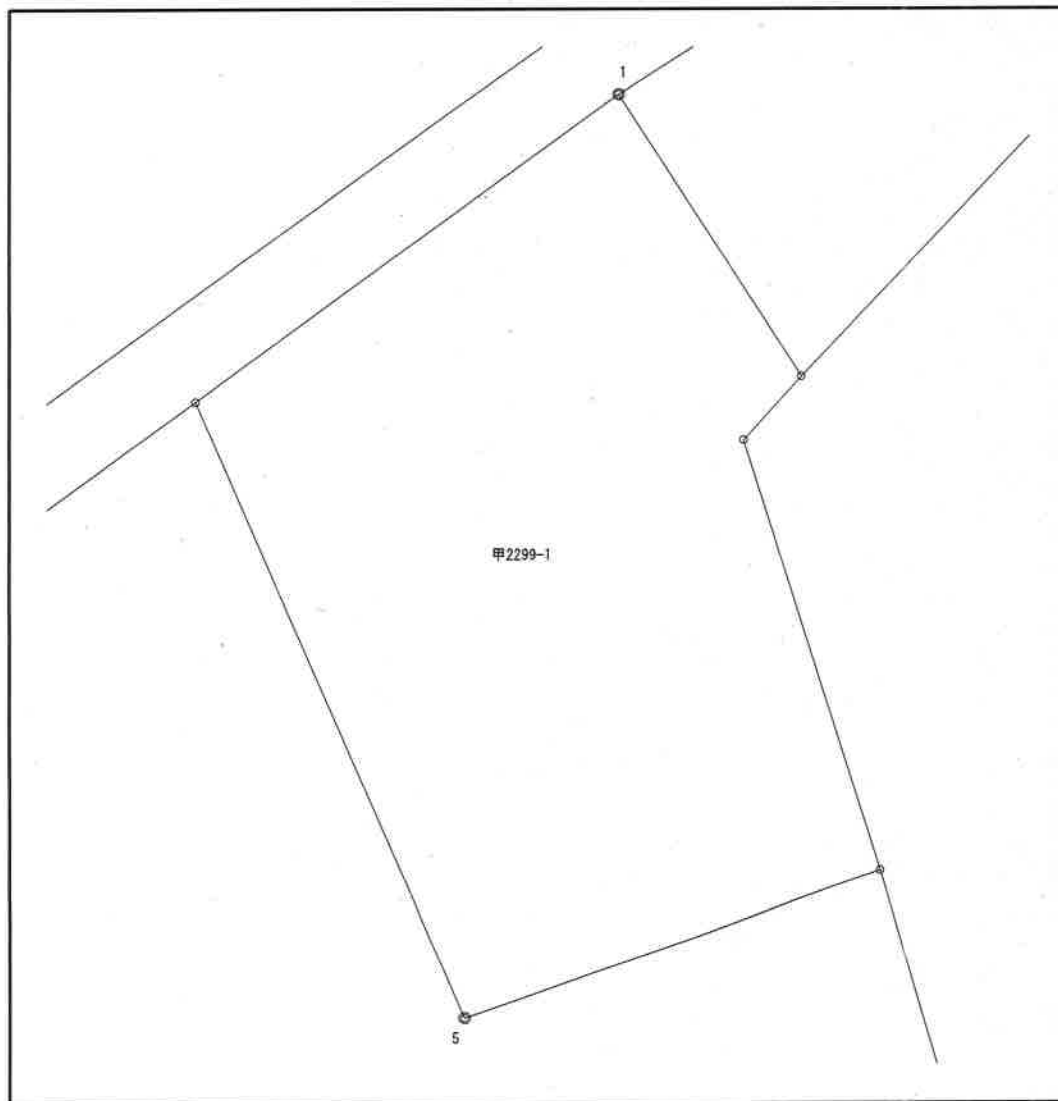

地 籍 図 番 号
H45-4

点番	筆 界 点 番 号	X 座 標	Y 座 標	辺 長 [m]
1	47-608	84790.244	-72313.389	4.964
2	47-607	84786.081	-72310.686	1.274
3	47-606	84785.137	-72311.541	6.667
4	47-674C	84778.782	-72309.524	6.510
5	47-673B	84776.653	-72315.676	9.893
6	47-675A	84785.713	-72319.650	7.729
1	47-608	84790.244	-72313.389	